

Riaillé

Agenda

Mercredi 5 juin
Passage de la flamme olympique
sur le Pays d'Ancenis

(informations : <https://www.pays-ancenis.com/le-pays-dancenis-a-lheure-des-jeux-olympiques>)

Vendredi 7 juin

Point Info Vélo
(Place de l'Echeveau, pendant le marché)

Dimanche 9 juin

Elections européennes

(Salle municipale, rue du Calvaire, de 8h à 18h)

Vendredi 14 juin

Fête de fin d'année de l'école Robert-Doisneau
(Salle Riante Vallée)

Judi 20 juin

Portes ouvertes du lieu d'accueil Parents-Enfants
"La Bulle d'Erdre"

(Orange Bleue, de 9h à 12h)

Don du sang

(Salle Riante Vallée, 16h30 à 19h30)

Samedi 22 juin

Atelier Yoga Enfants - Parents

(Orange Bleue, de 10h à 11h)

Dimanche 23 juin

Relais de la journée olympique - cyclotourisme

(Pause au lavoir de 12h30 à 13h30)

Journée du Patrimoine de Pays et des Moulins

(Moulin de la Garenne, 14h à 18h)

Vendredi 28 juin

Fête de la Musique

(Centre-bourg, à partir de 20h)

Dimanche 30 juin

Fête de fin d'année école Notre-Dame

(Terrain du Lavoir, 14h)

Samedi 6 juillet

Jeux à la bibliothèque

(Bibliothèque, de 10h à 12h30)

Editorial

Travaux de déploiement de la fibre optique

Le numérique occupe une place centrale dans notre vie, que l'on soit particulier ou entreprise, la qualité de la connexion internet est devenue une nécessité absolue.

Commencé en 2017, le département de la Loire-Atlantique déploie son propre réseau. L'objectif est d'être 100% fibré d'ici 2025. Cette délégation de service public est conduite par la société Axione qui a pour mission de déployer et d'exploiter le nouveau réseau.

Ce chantier d'une ampleur exceptionnelle est arrivé à Riaillé. Le nœud de raccordement se situe sur une commune voisine, trois « sous répartiteurs » optiques viennent d'être installés dans le bourg : rue de Bretagne, rue de l'Erdre et place de l'Echeveau. Cette période de déploiement de réseau va s'étaler sur toute l'année 2024.

Cela implique de nombreux travaux de voirie : tranchées, mise en place de poteaux téléphoniques, tirage de câbles optiques etc.... Viendra ensuite la période de mesures de tests et de recettes de ces installations.

A l'issue du déploiement, une phase de commercialisation va permettre à celles et ceux qui le souhaitent de souscrire à une offre « fibre » chez leur opérateur.

Nous reviendrons vers vous avec différents outils de communication fin 2024 ou début 2025.



Paul PASCAL / Département de Loire-Atlantique

André RAITIÈRE, Maire de Riaillé

Retour en images...



Rallye citoyen le mardi 14 mai



Cérémonie commémorative du 8 mai



Vide-grenier organisé par l'Amicale laïque Les P'tits Doisneau le dimanche 26 mai





En raison de l'annulation de la séance du Conseil municipal initialement prévue le 15 mai, il n'y a pas de compte-rendu à publier ce mois-ci. La prochaine séance du Conseil Municipal aura lieu le mercredi 12 juin, à 20h, dans la salle du Conseil de la Mairie.



ÉLECTIONS EUROPÉENNES LE DIMANCHE 9 JUIN 2024

Les élections européennes auront lieu le 9 juin 2024 en France. Elles permettent aux citoyens européens de désigner leurs représentants au Parlement européen. Pour pouvoir voter lors des élections européennes 2024, vous devez être inscrits sur les listes électorales de la commune.

Les bureaux de vote 1 et 2 seront situés à la salle municipale, 81 rue du Calvaire.

Ils seront ouverts de 8h à 18 h.

Cartes d'électeur : **les cartes d'électeur sont celles utilisées pour les élections 2022.** Les nouveaux électeurs, les personnes qui ont déménagé sur la commune et qui se sont fait connaître ont reçu leur nouvelle carte courant mai. En cas de perte de votre carte d'électeur, vous pouvez demander à la mairie une attestation électorale.

Procuration : comment faire ?

Si vous ne pouvez pas vous déplacer lors des élections, vous avez la possibilité de faire une procuration. Cette démarche consiste à donner l'autorisation à une personne de voter à votre place (le mandataire). Vous avez la possibilité de donner **procuration à quelqu'un qui vote dans la même commune que la vôtre ou dans une commune différente** (dans ce cas, votre mandataire doit se déplacer dans votre commune pour voter).



INSCRIPTIONS À L'ALSH ÉTÉ 2024

L'accueil de loisirs de Riaillé sera ouvert du 08 au 26 juillet et du 19 au 29 août 2024. **Les inscriptions seront à effectuer via l'espace famille, du 13 juin au 04 juillet.**

Contact : Mme Angélique DOUAUD, coordinatrice Enfance Jeunesse, 02 28 01 89 19 ou sejsivom-secteur-riaille.com

(RÉ)INSCRIPTIONS AU RESTAURANT SCOLAIRE POUR LA RENTRÉE 2024

Afin de prévoir l'organisation du restaurant scolaire pour la rentrée 2024-2025, **les parents désignant (ré)inscrire leur(s) enfant(s) sont invités à remettre les inscriptions, au plus tard le vendredi 21 juin 2024**, dans la boîte aux lettres du restaurant scolaire à l'Orange Bleue, à la mairie ou par mail : restaurantscolaire@riaille.fr. Les fiches d'inscriptions sont disponibles au secrétariat de la Mairie ou téléchargeables sur www.riaille.fr. Nouveauté cette année ! La fiche d'inscription est en format PDF remplissable : plus besoin d'imprimer : complétez et renvoyez par mail !

Contact : Mme Maude BARTHÉLÉMY, responsable du restaurant scolaire, 02 40 97 84 09 ou restaurantscolaire@riaille.fr

(RÉ)INSCRIPTIONS AUX TRANSPORTS SCOLAIRES POUR LA RENTRÉE 2024

Pour bénéficier du transport scolaire à la rentrée, l'inscription est obligatoire, que votre enfant circule en train TER ou en car. Les réinscriptions ne sont pas automatiques. **Les inscriptions pour l'année 2024-2025 seront ouvertes du 12 juin au 15 juillet 2024.** Au-delà de cette date, une pénalité de 30 € sera appliquée lors du paiement de l'acompte, sauf en cas de motif justifié (déménagement, affectation tardive, changement de situation familiale). Pour s'inscrire, connectez-vous au site : <https://aleop.paysdelaloire.fr/loire-atlantique>. Un seul compte transport Aléop suffit pour tous les enfants d'un même foyer.

Combien ça coûte ? : 155 € par an et par enfant (gratuit dès le 3ème enfant du même domicile transporté).

La Communauté de communes du Pays d'Ancenis (COMPA) vous accompagne : un gilet de haute visibilité sera distribué à la rentrée à chaque nouvel inscrit, ainsi qu'aux élèves entrant en 6^{ème} et en 2^{nde}.

Contact : COMPA - service Mobilités : 02 40 96 43 25 - www.pays-ancenis.com

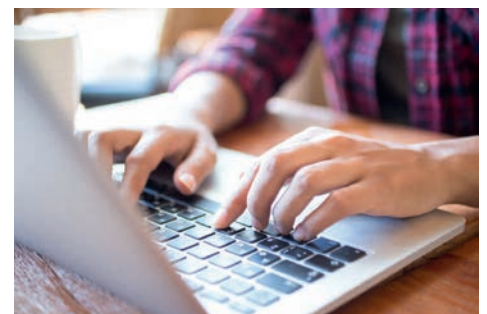

Jeunes à la campagne, donnez votre avis !

- ✓ Vous avez entre 16 et 27 ans,
- ✓ Vous vivez à la campagne,
- ✓ Vous souhaitez faire connaître vos réalités et attentes

engagements aspirations vie quotidienne démocratie

Participez au questionnaire et donnez votre avis en quelques clics en scannant le QR code

Jusqu'au 25 juin

CRÉDITS JCRAUX

POINT INFOS VÉLO - Vendredi 7 juin sur le marché

Pour tout savoir sur la pratique du vélo à Riaillé, rendez-vous au marché du vendredi 7 juin. La Mairie et la COMPA répondront à vos questions.

TROCANTONS : UN NOUVEAU GUIDE POUR PRÉPARER SON DÉPÔT À L'ECOCYCLERIE !



Parce que vous êtes encore nombreux à vous interroger quand, à la maison, vous préparez vos objets à déposer à TroCantons et parce qu'en 2023, plus de 50% des objets déposés à l'ecocyclerie sont malgré tout repartis au recyclage ... TroCantons propose à partir du 1^{er} juin un guide grand public pour aider chacun à s'organiser.

Les objectifs sont multiples ! A travers un petit guide très simple, il s'agit :

- de mieux expliquer l'activité du réemploi,
- de couper court à certaines idées reçues,
- d'aider chacun à préparer ses dépôts à des fins de réemploi,
- de réduire les besoins de tri et de stockage inutiles qui coûtent du temps, du transport et de l'espace à l'association.

Aussi, à partir du 1er juin, à l'accueil de chaque site de TroCantons, les usagers recevront ce petit guide. Il sera accompagné tout le mois de juin d'une phase de sensibilisation et d'explications. Les nouvelles consignes de tris seront appliquées à partir de l'été ! Parce que tous ensemble, nous pouvons améliorer le tri !

MUTUELLE INTERCOMMUNALE RECONDUITE EN PAYS D'ANCENIS

La Communauté de communes du Pays d'Ancenis (COMPA) a choisi la Mutuelle des Cheminots de la Région Nantaise (MCRN) pour renouveler sa mutuelle intercommunale. L'objectif : proposer un panel de garanties santé essentielles à un tarif préférentiel, et prioritairement aux foyers ne bénéficiant ni de la Complémentaire Santé Solidaire (CSS), ni de mutuelle d'entreprise.

Depuis 2018, près de 600 bénéficiaires issus des 20 communes du Pays d'Ancenis ont déjà souscrit à cette mutuelle. Les chiffres traduisent un réel besoin, notamment pour les 70 ans et plus qui représentent 55% des adhérents. Ainsi, face à la demande, la COMPA a décidé de reconduire l'offre, disponible dès maintenant.

Montant des cotisations mensuelles 2024

	Garantie 1	Garantie 2	Garantie 3
Enfant*	17€	20.10€	27.90€
Moins de 30 ans	28€	35.80€	53€
DE 30 À 39 ANS	30.30€	38.90€	57.40€
DE 40 À 59 ANS	37€	47.10€	69.80€
DE 60 À 69 ANS	44.50€	56.80€	84.20€
PLUS DE 70 ANS	51.10€	65.50€	96.70€

*Gratuité à partir de 3 enfants. Prise en charge des enfants jusqu'à 25 ans révolus si étudiants ou apprentis (rémunérés moins de 55% du SMIC) et sur présentation d'un certificat de scolarité.



Pour répondre aux interrogations et accompagner les habitants, des permanences sont proposées chaque mois en alternance à Ancenis-Saint-Géréon, Loireauxence, Mésanger, Mouzeil, Oudon, Riaillé et Vallons-de-l'Erdre
Plus d'infos au 02 40 89 22 91 ou sur

[www.pays-ancenis.com/vie-quotidienne/me-soigner-et-bien-vieillir/](http://www.pays-ancenis.com/vie-quotidienne/me-soigner-et-bien- vieillir/)



ETAT CIVIL

Ils se sont dit oui...

Sophie TESSIER & Anthony GRELIER

Elle nous a quittés...

Hélène ROUSSEAU née BOURCIER



RECENSEMENT CITOYEN

Quand ? Dans les 3 mois suivant vos 16 ans.

Comment ? En se rendant à la mairie, muni de votre carte d'identité et du livret de famille des parents ou directement en ligne sur

www.service-public.fr



BIENTÔT 16 ANS !
PENSEZ AU RECENSEMENT
C'EST OBLIGATOIRE



DES CONSEILS POUR L'INSTALLATION DE PANNEAUX PHOTOVOLTAÏQUES

Vous vous interrogez sur la possibilité d'installer des panneaux photovoltaïques ? La Communauté de communes du Pays d'Ancenis (COMPA) propose un premier niveau de conseil et d'information gratuit pour les particuliers, les entreprises et les agriculteurs du territoire.

Objectif : aider au développement des énergies renouvelables sur le territoire.

- Vous êtes un particulier ou une entreprise du petit tertiaire privé (moins de 1000 m², artisans, commerçants...) > Contactez l'Espace Conseil France Rénov' au 02 40 96 44 70 ou amelioration-habitat@pays-ancenis.com.
- Vous êtes une entreprise (hors petit tertiaire privé) > Contactez Atlansun via le formulaire de contact sur leur site internet : atlansun.fr.
- Vous êtes un agriculteur > Contactez la Chambre d'agriculture des Pays de la Loire : Elsa LEVEDER du Service énergie au 02 53 46 62 24 - elsa.leveder@pl.chambagri.fr.



© L.A. Géo-Data

LE COMITÉ DES FÊTES LANCE SON PREMIER RIATHLON !

Réservez votre 7 septembre 2024 pour un après-midi sportif, amusant et convivial qui aura lieu sur le site du Lavoir de Riailé.

À l'occasion de ce Riathlon, nous sommes à la recherche de boules de pétanque n'ayant plus leur double ou étant partis à la retraite. Nous vous remercions de les déposer au secrétariat de la mairie.



Et comme chaque année pour le 13 juillet, c'est feu d'artifice avec de la musique, un bar, des grillades et une très bonne ambiance !

On vous attend nombreux cette année sur le site de la Riante Vallée !

N'hésitez pas à vous inscrire pour être bénévole et nous aider à tenir le service du bar sur différents créneaux horaires.

Inscription par mail: comiteriaille@gmail.com



Contact : comiteriaille@gmail.com

Dimanche 30 juin 2024

Fête
de l'École Notre Dame
au terrain du Lavoir

- 12h Repas (sur réservation)
- 14h30 Spectacle des enfants
- 16h Jeux : pêche à la ligne, manège, tirs au but, jeux en bois, tatouages et mèches
- 18h Tirage de la tombola

Mais aussi

- Bourriche
- Balades à poneys
- Buvette - confiseries - chichis - gâteaux confectionnés par les familles

Contact : apelnodameriaille@gmail.com



RIAILÉ SE RACONTE : LA MÈRE BOUDET

Nous sommes en 1945, juste après la guerre, la mère Boudet habitait la Noé à Riailé, et son humble métier consistait à aller de porte en porte dans le bourg et les villages vendre moules et sardines. La marchandise arrivait par le train à la gare de Pannecé.

La tournée du Grand-Auverné était épuisante. A la Poitevine, le trio avait déjà six kilomètres dans les jambes et les pattes, une halte s'imposait chez sa fille Marie Baudouin, qui lui offrait le couvert avant d'amorcer l'autre moitié de la tournée. Les chiens étaient dételés et après avoir absorbé les restes de cuisine, ils s'endormaient paisiblement. Rêvaient-ils de l'ombre de la forêt d'Ancenis ou de la côte de Villechoux qu'il leur restait à franchir? Peut-être.

A partir de chez elle, la mère Boudet, faisait la distribution à pied, point de camion réfrigéré pour transporter ces denrées fragiles mais une voiture de fabrication artisanale: Une caisse en bois montée sur deux roues de bicyclette, avec un seul timon, sur lequel étaient attelés 2 gros chiens. Les sacs de moules à l'arrière, les sacs de sardines à l'avant recouverts de fougère...

Au fil des heures et des kilomètres, la caisse se vidait. Marie Boudet prenant petit-à-petit la place de la marchandise dans les descentes. Et en avant pour le retour. Le lendemain elle repartait sur une autre route vers St-Louis et Trans-sur-Erdre.

Le croiriez-vous, les sardines avaient l'œil rose et les moules sentaient bon la mer. C'était un luxe que nous offrait Marie Boudet car à cette époque, aucun poisson de mer n'arrivait sur nos tables de campagne .

Sur la fin de sa vie, son pauvre corps déformé par les rhumatismes l'empêchaient de se mouvoir. Elle qui avait tant marché... Nos hommages Madame Boudet, sur votre passage, vous avez fait le bonheur de vos nombreux clients.



Contact : histoirepatrimoineriaille@gmail.com



Tout public

biblio fil
EN PAYS D'ANCENIS

JEUX À LA BIBLIOTHÈQUE

Fêtez les vacances et partagez un moment convivial en famille, autour de jeux à la bibliothèque.

Avec l'équipe de la bibliothèque Lulu prêt'.

Riailé

• Samedi 6 juillet - 10 h à 12h30

Informations au 06.47.15.25.17
Toutes les animations sont gratuites et sur inscription
Plus d'infos sur bibliofil.pays-ancenis.com

[bibliofilpaysancenis](https://www.facebook.com/bibliofilpaysancenis)

ASSOCIATIONS - ANIMATIONS

JOURNÉE DU PATRIMOINE DE PAYS ET DES MOULINS

Dans le cadre de la Journée du Patrimoine de Pays et des Moulins, l'association du Moulin de la Garenne, en partenariat avec l'association POUR (Pannecé, s'Ouvrir, réUnir agiR), concocte un après-midi sur le thème de "l'Eau utile à tous". Au programme : visite du moulin, vente de farines...

Rendez-vous le dimanche 23 juin 2024, de 14h à 18h

Plus d'information :
www.moulindelegarenne.com



Photographies réalisées par la photographe Marine Oger avec les habitants du Pays d'Ancenis

Exposition photos "Se rencontrer avec la photographie"

Du 7 juin au 5 juillet : bibliothèque de Vallons-de-l'Érdre (Saint Mars la Jaillé)
Du 13 juillet au 28 septembre : bibliothèque de Tairé
Du 8 octobre au 5 novembre : bibliothèque de Vallons-de-l'Érdre (Mauausson)

SEMAINE DES PORTES OUVERTES Des Lieux d'Accueil Enfants Parents du Pays d'Ancenis

Du 17 au 20 juin 2024 De 9h à 12h

Enfants de 0-4ans accompagnés par leur(s) parent(s)
Entrée libre gratuite

- LAEP La Bulle de Loire : Lundi 17 juin, Maison de l'enfance Ancenis-Saint-Géréon
- LAEP La Ritournelle : Mardi 18 juin, Maison des associations Mésanger
- LAEP La Bulle d'Erdre : Jeudi 20 juin, L'Orange Bleue Riaillé

PROGRAMME DE LA PAUSE SOLID'ERDRE DU MOIS DE JUIN

Dimanche 2 juin	12h	TABLE OUVERTE. Et si on mangeait ensemble ce dimanche ? Chacun apporte ce qu'il peut, ce qu'il veut et on met tout en commun.
Dimanche 2 juin	14h30-17h30	L'APREM'JEUX CONVIVIAL
Mardi 4 juin	14h30-16h30	Pause enCHANTée
Jeudi 6 juin	9h30-12h	En route pour le BLABLA CAFE, à VRITZ Tous les jeudis matins, les résidents du Foyer Richebourg tiennent un café à Vritz: le Bla-bla Café. Pour aller leur rendre visite et partager avec eux boissons, parlotte et jeux de société, nous vous donnons rendez-vous à 9h30 devant la Pause Solid'Erdre pour organiser les voitures.
Vendredi 7 juin	15h-17h	Trico'Thé Proposé par les bénévoles de la Bibliothèque. Venez les rejoindre avec votre tricot, votre crochet, votre broderie en cours, pour découvrir ou partager vos pratiques. Bibliothèque Porte-Plume, 4 rue de la Garenne, Bonnoeuvre.
Jeudi 20 juin	9h30-14h	Atelier CUISINE + REPAS partagé Merci de vous inscrire avant le 16 juin au 06 24 34 06 67.
Jeudi 20 juin	9h30-12h	Atelier JARDINAGE
S a m e d i 22 juin	9h30-12h	Coup de pouce NUMÉRIQUE
S a m e d i 22 juin	9h30-12h	Coup d'pouce COUTURE Merci de contacter le 06 24 34 06 67.
Lundi 24 juin	12h-17h	PAUSE CONVIVIALE « JOURNÉE PLEIN AIR » Activité particulière du mois : JOURNÉE PLEIN AIR, avec pique-nique partagé, ballade, jeux d'extérieur
Accompagnement à la SCOLARITE Accompagnement SECOURS (accompagnement, aides, accès aux droits...)		

**07 86 49 60 69 (accompagnement secours)
09 77 33 69 77 (activités)**

1 rue de la Garenne - Bonnoeuvre
44540 VALLONS DE L'ERDRE

ou pausesoliderdre.440@secours-catholique.org



ATELIER ENFANTS PARENTS "yoga"

PARTAGER UN MOMENT DE COMPLICITÉ PARENT ENFANT

ENFANTS DE 3-6 ANS

SAMEDI 22 JUIN 2024

GRATUIT ET SUR INSCRIPTION
07 88 75 41 10 DU
referentfamilles@sivom-secteur-riaille.com
Animé par Hermine Rollo

L'ORANGE BLEUE RUE DES LILAS RIAILLÉ

10H - 11H

OCTOBRE ROSE 2024

Vous représentez ou faites partie d'une association ?
Vous souhaitez vous mobiliser pour Octobre Rose ?

N'hésitez plus ! Nous vous accompagnons dans la création de votre événement. au profit de la **Ligue contre le cancer de Loire-Atlantique**.

Créer un événement: sportif, culturel, de loisirs :

- Animation yoga
- Tournoi de tennis
- Mémoire à pied
- Collecte en ligne
- Vente de produits
- Concert de musique

renseignements : partenariat.CD44@ligue-cancer.net

Services municipaux

Mairie

170, rue du Cèdre, BP 32, 44440 Riaillé
 Tél : 02 40 97 80 25 - Mail : mairie@riaillé.fr
 Site internet : www.riaillé.fr
 Accueil du public :
 du lundi au jeudi : 8h30 à 12h30
 le vendredi : 8h30 à 12h30 et 13h30 à 16h30
 le samedi : 10h à 12h (fermé aux vacances scolaires)

Restaurant scolaire

Bâtiment l'Orange Bleue - Rue des Lilas
 Tél : 02 40 97 84 09
 Mail : restaurantscolaire@riaillé.fr

Bibliothèque

Bâtiment l'Orange Bleue - Rue des Lilas
 Mercredi : 15h - 18h
 Vendredi : 16h30-18h30
 Samedi : 11h - 12h30
 Dimanche : 11h-12h30
 Tél. : 02 40 97 85 92

Déchèterie (lieu-dit l'Aufraîne)

Lundi, mercredi et vendredi de 14h à 17h30
 Mardi de 9h à 12h30
 Samedi de 9h à 12h30 et 14h à 17h30

Permanences des élus

Maire : André RAITIÈRE
 Sur rendez-vous. Tél : 06 42 34 79 04
 Mail : a.raitiere@riaillé.fr

Conseillère départementale :

Anne-Marie CORDIER
 Sur rendez-vous. Tél : 06 74 37 83 64
 Mail : anne-marie.cordier@loire-atlantique.fr

Député : Jean-Claude RAUX
 Sur rendez-vous. Tél : 02 49 86 00 05
 Mail : jean-claude.raux@assemblee.nationale.fr

Conciliateur de Justice

Sur rendez-vous : 02 28 50 44 41 (Maison de Justice et du Droit de Châteaubriant)

Point Justice

Aide aux victimes, droits des femmes et des familles, protection des majeurs vulnérables, droit du travail, droit de la consommation...
 Sur rendez-vous au 02 40 96 31 89

Transport Solidaire 07 80 55 59 46

Erdre et Loire Initiatives

Lundi, mardi et jeudi de 9h à 12h30 à la mairie
 Contact : 02 40 83 15 01

Besoin d'écoute (quelque soit le genre de la victime)

- Violences Femmes Info : 3919 (anonyme et gratuit, 24h/24, 7j/7)
- Solidarité Estuaire : 06.35.76.60.81
- France Victimes : 116 006
- CIDFF Nantes : 02 40 48 13 83
- Prévention Suicide : 3114
- Maltraitements contre les personnes âgées et/ou handicapées : 3977 (7j/7)
- Lutte contre le harcèlement : 3020
- Lutte contre le harcèlement en ligne : 3018

Renseignements, prévention des violences intrafamiliales :

Lily Cerise & Cie :
<https://lily-cerise-et-compagnie.com>

Services d'urgence (par téléphone)

Médecins : 15 -
 Gendarmerie : 17 - Pompier : 18
 Appel d'urgence européen : 112
 Allô Enfance en Danger : 119 (anonyme et gratuit, 24h/24, 7j/7)
 Message d'urgence 114 par SMS en cas d'impossibilité de parler
 Urgences Vétérinaires : 31 15 (appel gratuit)

Services médicaux - paramédicaux

Médecins
 Dr GALLOT Isabelle et Dr RICHE Violaine - 66 rue du Calvaire - 02 40 97 81 93
 Dr TRILLARD Marc - 57 chemin de la Planchette - 02 40 97 80 02

Pharmacie CHEPEAUX

111, rue de l'Ouche - 02 40 97 84 23
 Pour connaître la pharmacie de garde: 32 37

Infirmières

Mme BARTHÉLÉMY Sylvie : 02 40 97 87 56
 Mme DUBOIS Florence : 02 40 97 83 97

Orthophonistes

Mme BANEATH Brigitte - 57 ch. de la Planchette - 02 40 13 04 73
 Mme GODIN Marie - 2 Hameau du Boisillet - 07 67 36 67 39

Kinésithérapeutes

Cabinet médical - 57 ch. de la Planchette
 Tél : 02 40 97 87 78

Pédicure-podologue

Cabinet médical - 57 ch. de la Planchette (ou à domicile) Mme BOMPOIS Nelly : 02 40 97 36 50 ou 06 82 93 79 43

Ostéopathe

Mme BOUGUYON Charlotte : 06 60 24 20 27
 2, Hameau du Boisillet

Clinique vétérinaire

Rue de Bretagne - Tél : 02 40 97 80 26

Services Enfance Jeunesse

SIVOM du secteur de Riaillé - 182, rue du Cèdre
 02 28 01 89 19 - serviceenfancejeunesse@orange.fr

Accueil périscolaire

Bâtiment l'Orange Bleue - Rue des Lilas
 02 40 97 86 19 - apsrriaillé@gmail.com
 Lundis, mardis, jeudis et vendredis : 7h15 à 9h00 et 16h30 à 18h45

Accueil de loisirs

Le mercredi (sauf vacances scolaires) : 7h15 à 18h45

La Bulle d'Erdre (anciennement Bateau sur l'eau)

Lieu d'Accueil Enfants Parents (LAEP)/ enfants de 0-4 ans
 Bâtiment l'Orange Bleue, rue des Lilas
 Tél : 07 88 75 61 10
referentfamilles@sivom-secteur-riaillé.com
 Les jeudis (sauf vacances scolaires) : 9h-12h

Relais Petite Enfance

Sur rendez-vous
 Lundi et mercredi de 9h15 à 12h à la Maison de l'Enfance « Les Coccinelles » à Joué sur Erdre - Tél : 02 28 24 57 59
 Mardi 15h30- 19h, jeudi 15h30- 18h et vendredi 9h15-12h
 A l'Orange Bleue à Riaillé - Tél : 02 40 80 77 16
relaispetiteenfance@sivom-secteur-riaillé.com

Foyer des Jeunes

Rue des Lilas. Hors vacances scolaires: le mercredi et le samedi de 13h30 à 18h30. Pendant les vacances scolaires : du lundi au vendredi de 13h30 à 18h30
 Tél : 02 51 71 07 25 ou 06 30 28 43 85
 Mail : jeunesse@sivomriaillé@orange.fr
 Facebook : foyer des jeunes sivom

Gendarmerie de Riaillé

lundi, vendredi : 14:00-18:00
 mardi, jeudi, dimanche : Fermé
 mercredi, samedi : 08:00-12:00, 14:00-18:00
 En dehors de ces horaires ou en cas d'urgence 24 heures/24 et 7 jours/7, sonner et utiliser l'interphone pour être mis en relation avec un opérateur.

Correspondants de presse

Monique GENOIST, Ouest France
monique.genoist@orange.fr - 06 86 76 06 28
 Stanislas HARDY, Presse Océan, l'Éclairer
stanislas.hardy@wanadoo.fr - 06 10 36 34 94
 Olivier FERRAND, l'Echo d'Ancenis
o_ferrand@orange.fr - 07 87 07 11 37

Nouveau

Espace France Services

182, rue du Cèdre - Tél : 02 40 97 35 23
accueilfranceservices@sivom-secteur-riaillé.com -
www.sivom-secteur-riaillé.com
 Lundi, mardi, jeudi 8h30-12h30 et 14h-17h
 Vendredi 8h30-12h30 ; mercredi matin sur rdv



PERMANENCES de JUIN 2024 à l'ESPACE FRANCE SERVICES

Agence Départementale d'Information sur le Logement

Lundi 17 juin, de 10h à 12h
 Rendez-vous obligatoire : www.adil44.fr

CARSAT (service social)

Lundis 3, 10, 17 et 24 juin, de 9h à 17h
 sur rdv au 36 46 (dire "service social")

Erdre et Loire Initiatives

Mardis 4, 11, 18 et 25 juin, de 9h à 12h
 Sur rendez-vous au 02 40 83 15 01

Espace Multimédia du Pays d'Ancenis

Mardis 11 et 25 juin, de 10h à 12h
 Informations au 02 40 09 20 13

France Alzheimer 44

Sur rendez-vous : 02 40 09 79 63

France Rénov'

Lundi 24 juin, de 9h à 12h30
 Rendez-vous obligatoire : 02 4096 44 70

Maison des Adolescents

Mardis 4, 11, 18 et 25 juin, de 14h à 17h,
 sur rdv 02 40 51 55 60

Mission Locale

Mardis 4, 11, 18 et 25 juin, de 9h à 17h
 Sur rendez-vous au 02 40 96 44 30

Mutuelle des Cheminots de la Région Nantaise (MCRN)

Sur rendez-vous au 02 40 89 22 91

Protection Maternelle et Infantile, consultations prénatales

Sur rendez-vous : 02 44 42 12 13

Protection Maternelle et Infantile, consultations puéricultrice

Sur rendez-vous : 02 40 97 04 70

Service social du Conseil Départemental, (centre de Vallons-de-l'Erdre)

Sur rendez-vous au 02 40 97 04 70

Service social de Protection de l'Enfance

Sur rendez-vous : 02 51 72 93 04

Prochaine parution :

bulletin juillet - août : samedi 6 juillet 2024

Articles en format word et photos en JPEG à envoyer à :
mairie@riaillé.fr avant le 21 juin 2024 dernier délai

Si vous souhaitez recevoir le bulletin sur votre messagerie électronique : envoyez un mail à mairie@riaillé.fr (possibilité d'envoi du fichier en format spécifique pour les personnes non ou malvoyantes)

Consultable sur www.riaillé.fr et sur IntraMuros

Edition : Commune de Riaillé

Directeur de la publication : André RAITIÈRE

Commission communication : André RAITIÈRE, Gwladys MAR-
 CHAND, Joachim MARTIN, Véronique PEROCHEAU-ARNAUD,
 Patrice CHEVALIER, Yannick FERRAND, Jean-Claude CESBRON

Mise en page : Mairie de Riaillé - Service communication
 Crédits photos : Commune, COMPA, département de Loire-At-
 lantique, associations, Freepik

Impression : Imprimerie PLANCHENault - 500 exemplaires

Dépôt légal : juin 2024



Certifié PEFC

Ce document est issu de forêts gérées durablement et de sources contrôlées

www.pefc-france.org

10-31-1240