

# Riaillé

Editorial

## Agenda

Samedi 03 juin  
Festival Eléphant en Transe (Pont du Theil à Trans, 14h à 21h)

Dimanche 04 juin  
Exposition de costumes (Moulin de la Garenne, Pannecé)

Vendredi 09 juin  
Venez découvrir les percussions brésiliennes (Salle de musique de la Mauvraie, 20h15)

Dimanche 11 juin  
Raid Loire en Famille (Complexe Sportif de l'Erdre et étang de la Provostière)

Vendredi 16 juin  
Tournoi du club ASCED Volley (Complexe Sportif de l'Erdre)

Samedi 17 juin  
Fête de l'école Robert-Doisneau (Terrain du lavoir)

Mardi 20 juin  
Atelier Enfants-Parents : Parlons alimentation des Tout-Petits (Orange Bleue, 10h)

Mardi 20 juin  
Conférence « De la difficulté de s'occuper d'enfants » organisée par les Relais Petite Enfance du Pays d'Ancenis (Complexe Le Phénix, Mésanger, 20h)

Vendredi 23 juin  
Fête de la Musique (Centre-bourg, à partir de 20h)

Vendredi 30 juin  
Team and Run (Départ Théâtre de Verdure, Ancenis-SAint-Géréon, 18h30)

Dimanche 02 juillet  
Fête de l'école Notre-Dame (Terrain du lavoir, 14h à 18h30)

Samedi 08 juillet  
Animation "Jeux Géants" (Bibliothèque, 10h à 12h30)

Au menu du dernier conseil municipal de mai, la restauration scolaire était le plat principal. Trois types de restauration existent : confection des repas sur place, liaison chaude et liaison froide. Pour des raisons d'infrastructures et de conception de bâtiment, nous sommes en liaison froide ; c'est un prestataire qui nous confectionne les repas.

Malgré un tassement du nombre d'élèves dans le primaire, la fréquentation du restaurant scolaire ne cesse d'augmenter pour atteindre 25 000 repas en 2022.

## Restauration scolaire et coût du repas

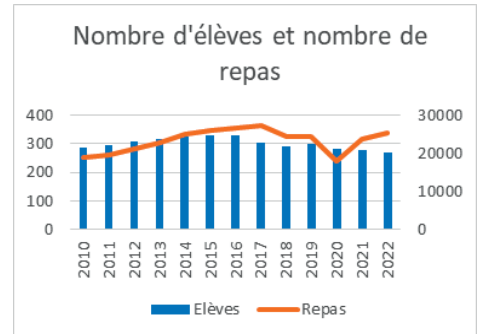

Sur le coût global du repas (cf infographie ci-contre), ce sont les frais de personnel qui sont les plus importants. Le midi, 14 personnes travaillent activement pour la bonne marche du service. Nous avons toujours recherché un équilibre entre la participation des parents et la collectivité. Du fait de l'augmentation du nombre de repas ces 10 dernières années, l'abondement de la commune a doublé pour atteindre plus de 115 000 € en 2022.

De nouvelles augmentations nous sont déjà notifiées par notre prestataire. Aussi, pour veiller à maintenir un certain équilibre, nous avons pris la décision de porter le coût du repas à 4.25 € (le tarif en vigueur actuellement date de 09/2014).

Ce nouveau tarif s'appliquera à partir de septembre 2023.

André RAITIÈRE, Maire de Riaillé

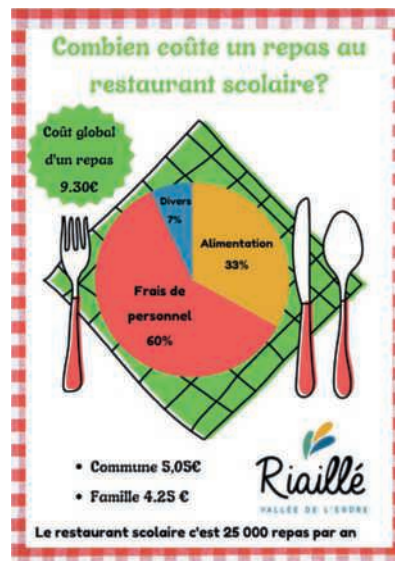

Retour en images...



Lundi 08 mai, à Trans-sur-Erdre : cérémonie commémorative commune avec Trans-sur-Erdre et Teillé



Vendredi 12 mai : dans le cadre du Festival "Harpes au Max", l'ensemble "Telenn Gang" s'est produit lors du marché hebdomadaire



Dimanche 14 avril : le vide-grenier organisé par l'Amicale laïque "Les P'tits Doisneau" a drainé un bon nombre de chineurs sous un soleil radieux



Présents : 14 — Absents : 5 — Pouvoirs : 4 — Votants : 18

### TIRAGE AU SORT DES PERSONNES SUSCEPTIBLES DE SIEGER EN QUALITE DE JURÉS D'ASSISES - ANNEE 2024

Conformément à la Loi n°78-788 du 28 juillet 1978 modifiée, le conseil Municipal a procédé, par tirage au sort, à la désignation de personnes inscrites sur la liste électorale, susceptibles de siéger en qualité de jurés d'assises au cours de l'année 2024.

- 1/ M.TROCHU Pierre-Aimé
- 2/ Mme VIVIEN Nadège
- 3/ Mme BRETIN Anne
- 4/ M. GICQUEAU Timothée
- 5/ Mme THOMY Virginia
- 6/ M. BERINGUER Jordan

### CIMETIERE COMMUNAL—REPRISE DE CONCESSIONS EN ETAT D'ABANDON

La procédure ayant été menée à son terme conformément aux dispositions réglementaires, le Conseil municipal se prononce (à l'unanimité) sur la reprise des concessions en état d'abandon suivantes:

| N°    | Date de début de la concession | Durée de la concession | Nom de la concession   |
|-------|--------------------------------|------------------------|------------------------|
| 151   | 01/06/1870                     | Perpétuelle            | NAULLEAU-BEDAULT-BIDET |
| 212   | 30/07/1922                     | Perpétuelle            | DUPUIS — PELTIER       |
| 309 B | 17/10/1898                     | Perpétuelle            | JEAN—RIBARREN          |
| 373   | 25/03/1920                     | Perpétuelle            | MORTIER - GONTIER      |
| 449   | 15/02/1933                     | Perpétuelle            | JURE                   |

### PRÉVENTION ET LUTTE CONTRE LES VIOLENCES FAITES AUX FEMMES – SIGNATURE D'UN PROTOCOLE PROPOSÉ PAR LE DEPARTEMENT DE LOIRE-ATLANTIQUE

La lutte contre les violences conjugales et intrafamiliales constitue un enjeu sociétal.

A ce titre, le Département de Loire-Atlantique a proposé aux différents acteurs (Gendarmerie, Communes/Ccas, Associations..) de s'engager, dans le cadre d'un protocole, à repérer, informer et orienter les victimes de ces violences. Le Conseil municipal décide (à l'unanimité) d'autoriser la signature de ce protocole.

### CESSION D'UN DELAISSE DE VOIRIE—BOURG CHEVREUIL

Le Conseil municipal décide (à l'unanimité) la cession d'un délaissé de voirie, d'environ 10 m<sup>2</sup>, au prix de 38 €/m<sup>2</sup>. situé à Bourg Chevreuil. Frais d'acte et de bornage à la charge de l'acquéreur.

### CHANGEMENT DE DENOMINATION DE VOIE (DISCONTINUEE)

La Rue du Moulin Deroux comporte une discontinuité puisqu'elle est coupée par la Rue d'Anjou. Cette situation rend difficile la localisation de certaines habitations et donc la rapidité d'intervention en cas d'intervention des secours. Le Conseil municipal approuve (à l'unanimité) le changement d'adresse de 4 habitations.

| Ancienne adresse         | Nouvelle adresse        |
|--------------------------|-------------------------|
| 113 Rue du Moulin Deroux | 27 Rue du Bois Laurent  |
| 127 Rue du Moulin Deroux | 55 Rue du Bois Laurent  |
| 149 Rue du Moulin Deroux | 127 Rue du Bois Laurent |
| 169 Rue du Moulin Deroux | 110 Rue du Bois Laurent |

### MARCHES PUBLICS — SIGNATURE DES MARCHES

Le Conseil municipal décide (à l'unanimité) :

- D'attribuer le marché de travaux de voirie à l'entreprise LANDAIS SAS pour un montant de 58 841.20 € ht (70 609.44 € ttc)
- D'attribuer le marché de fourniture pour l'installation de sanitaires automatiques Place de l'Echeveau à l'entreprise SAGELEC pour un montant de 29 603.00 € ht ( 34 523.60 € ttc)

### RESTAURATION SCOLAIRE - REVALORISATION DU MARCHÉ—FIXATION DES TARIFS 2023-2024

Dans le contexte actuel d'inflation du prix des produits alimentaires, le prestataire assurant la fourniture des repas a sollicité une hausse de 15% du prix des repas. Une hausse exceptionnelle de 5% ayant été accordée en 2022, il est donné délégation à M.le Maire pour négocier avec la société Océane de restauration.

Concernant les tarifs des repas facturés aux familles, considérant qu'aucune augmentation n'a été pratiquée depuis 2014 et contenu tenu de la hausse du SMIC et de l'énergie, le conseil municipal décide (à l'unanimité) de revaloriser les tarifs de 0.30 €/repas à compter de la rentrée scolaire 2023-2024.

|   |        |
|---|--------|
| Repas maternelles et primaires :            | 4.25 € |
| Tarif majoré pour non inscription:          | 8.45 € |
| Enfants allergiques et amenant leur repas : | 1.50 € |
| Repas occasionnel adulte :                  | 8.45 € |

### INTERCOMMUNALITE

- Signature d'un avenant au procès-verbal de transfert de la compétence « lecture publique » à la COMPA précisant que les locaux demeurent la propriété de la commune

- Présentation du rapport de la Chambre Régionale des Comptes portant sur le contrôle des comptes et de la gestion de la COMPA depuis l'année 2017.

L'eau n'est pas une ressource infinie,

économisons-la !

Optimiser sa consommation et son budget eau,

c'est possible !

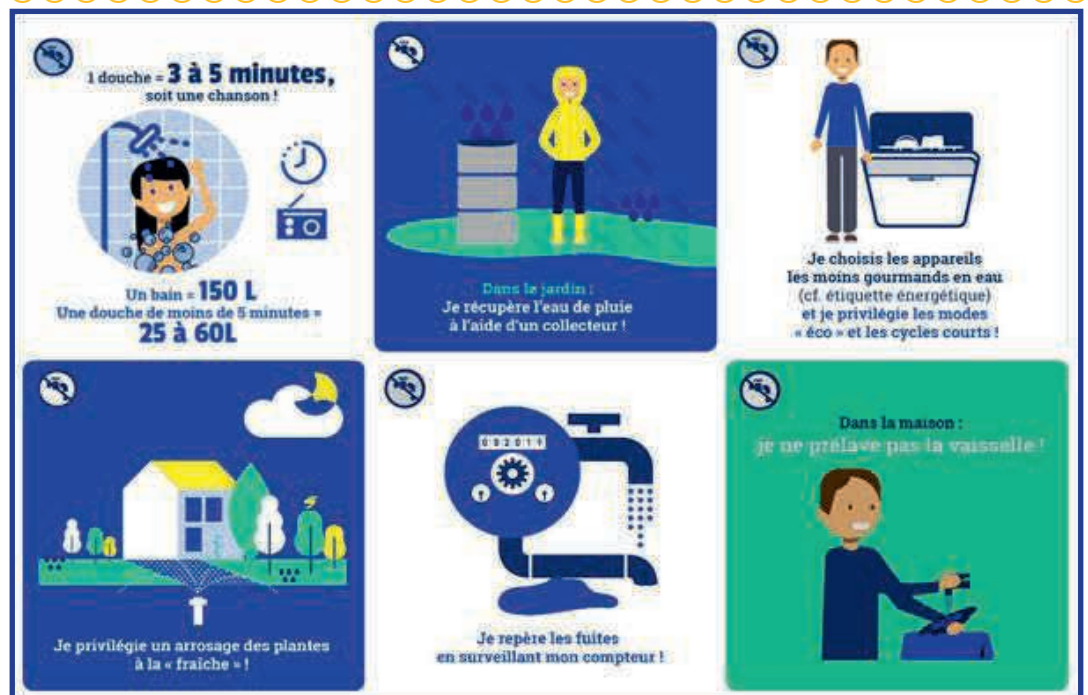

## INSCRIPTIONS À L'ALSH ÉTÉ 2023

Pour les familles déjà utilisatrices de nos services, les inscriptions seront accessibles uniquement via l'espace citoyen, du 08 au 28 juin. Si vous n'avez jamais utilisé votre espace, vous pouvez vous rapprocher de la directrice de l'accueil périscolaire de votre commune.  
Pour les nouvelles familles, vous pouvez retirer votre dossier dans l'accueil périscolaire de votre commune, à France Services et sur le site internet du SIVOM : [www.sivom-secteur-riaille.com](http://www.sivom-secteur-riaille.com)

Attention, les places sont limitées dans chaque accueil, les inscriptions sont traitées par ordre d'arrivée. Rappel: chaque annulation doit-être prévenue 7 jours avant sous peine d'être facturée.

### Dates ouverture des accueils de loisirs:

- du 10 au 21 juillet (3 lieux : Riaillé, Teillé et Joué/Erdre)
- du 24 au 28 Juillet (2 lieux : Riaillé et Joué-sur-Erdre)
- du 21 au 25 Août (2 lieux : Teillé et Joué-sur-Erdre)
- du 28 au 31 Août (3 lieux : Teillé, Riaillé et Joué-sur-Erdre)

ATTENTION fermeture le vendredi 1<sup>er</sup> septembre pour une journée pédagogique.

**i** Mme DOUAUD Angélique, Coordinatrice Enfance Jeunesse  
02.28.01.89.19 ou [sej@sivom-secteur-riaille.com](mailto:sej@sivom-secteur-riaille.com)

## (RÉ)INSCRIPTIONS AU RESTAURANT SCOLAIRE POUR LA RENTRÉE 2023

Afin de prévoir l'organisation du restaurant scolaire pour la rentrée 2023-2024, **les parents désirant (ré)inscrire leur(s) enfant(s) sont invités à remettre les inscriptions, au plus tard le vendredi 23 juin 2023**, dans la boîte aux lettres du restaurant scolaire à l'Orange Bleue, à la mairie ou par mail : [restaurantscolaire@riaille.fr](mailto:restaurantscolaire@riaille.fr)

Les fiches d'inscriptions sont disponibles au secrétariat de la Mairie ou téléchargeables sur [www.riaille.fr](http://www.riaille.fr)

## (RÉ)INSCRIPTIONS AUX TRANSPORTS SCOLAIRES POUR LA RENTRÉE 2023

Pour bénéficier du transport scolaire à la rentrée, l'inscription est obligatoire, que votre enfant circule en train TER ou en car.

**Les inscriptions pour l'année 2023-2024 seront ouvertes du 7 juin au 18 juillet.**

Au-delà de cette date, une majoration de 30 € sera appliquée pour tout retard d'inscription, sauf en cas de motif justifié (affectation tardive, déménagement, changement de situation familiale, force majeure).

Pour s'inscrire, connectez-vous au site :  
<https://aleop.paysdelaloire.fr/loire-atlantique>

Attention : pour les transports en car scolaire, la précédente carte de transport, à puce, reste la même et est à conserver. Pour rappel, elle est à conserver d'une année à l'autre dans son étui rigide. Elle sera rechargée à distance lors du renouvellement en ligne de l'inscription de votre enfant et de votre paiement.

## PROJET CITOYEN DU SITE DE LA RIANTE VALLÉE

Issu de la réflexion engagée sur l'aménagement du site de la Riante Vallée, le **projet d'abri multifonctions de Riaillé** a été reconnu éligible au projet citoyen du département ... et sera soumis au vote des habitants de Loire-Atlantique à l'automne. Préparons nous!

Afin de consolider ce projet, mais aussi de faire fructifier les idées évoquées, **une réunion ouverte à toutes personnes intéressées par le développement du site est proposée le lundi 19 juin à 18h30, dans la salle du Conseil municipal de la Mairie** afin de constituer des groupes thématiques de travail. Intéressés...n'hésitez pas à nous rejoindre !

*Le groupe citoyen*

## PARTEZ AVEC ALÉOP, C'EST FACILE !

### BONS PLANS :

• **Pour partir entre amis ou en famille, choisissez le Forfait multi** pour voyager de 1 à 5 personnes en illimité sur le réseau Aléop en TER et/ou car en Pays de la Loire. (Pour multiplier les économies : 1 jour = 30 € / 2 jours = 45 €)

• **Vous avez moins de 26 ans ?** Le Pass jeune Aléop en TER est fait pour vous, il vous permet de voyager en illimité pendant 1 mois en Pays de la Loire pour 25 € par mois (juin - juillet - août 2023).

Achat sur : <https://www.ter.sncf.com/pays-de-la-loire> et dans tous les points de vente SNCF situés en Pays de la Loire.

**Vous souhaitez voyager avec votre vélo dans le train ?**

• Tous les jours en juillet et août et le week-end en mai, juin et septembre, la Région des Pays de la Loire propose un service d'emport vélo gratuit sur les lignes Nantes - Pornic, Nantes - Saint-Gilles-Croix-de-Vie et Nantes - Les Sables d'Olonne.

### NOUVEAUTÉ 2023 : MISE EN PLACE D'UN SYSTÈME DE RÉSERVATION.

Les voyageurs ayant réservé leur emplacement vélo sont prioritaires à l'embarquement en cas de forte affluence. Pour réserver et consultez les horaires, RDV sur : <https://www.ter.sncf.com/pays-de-la-loire/services-contacts/ter-velo>

## ETAT CIVIL

### Ils se sont dit Oui...

Laurence MILLE & Patrick SCHREIBER  
Aurélien LE GUENNEC & Arnaud CHAUVIN

### Elles nous ont quittés...

Simone NAÏB  
Ana VLAD née OPRITA  
Marie COTTINEAU née HUARD

## RECENSEMENT CITOYEN

**Quand ?** Dans les 3 mois suivant vos 16 ans.

**Comment ?** En se rendant à la mairie, muni de votre carte d'identité et du livret de famille des parents ou directement en ligne sur [www.service-public.fr](http://www.service-public.fr)

**Pourquoi ?** Une fois recensé, une attestation de recensement, obligatoire pour se présenter aux examens, vous est remise. Cette démarche permet également votre inscription sur les listes électorales et déclenche votre convocation à votre Journée Défense et Citoyenneté (JDC).

**N'oubliez pas : maJDC.fr**

**Préférer le bon moment, c'est important !**

Les relations de bon voisinage sont précieuses ☺



Ensemble, préservons-les !

Les travaux de bricolage et de jardinage peuvent être effectués :

- du lundi au vendredi de 8h à 20h
- les samedis de 8h à 19h.

Ils sont Interdits les dimanches et jours fériés.





**FRANCE SERVICES VOUS AIDE  
ET VOUS ACCOMPAGNE**

juin 2023  
**RÉSEAU BABY-SITTING**



Des enfants à faire garder ponctuellement à votre domicile (sorties, réunions, obligations...) ou encore besoin de baby-sitters sur place, pour s'occuper des enfants lors d'un rassemblement (mariages, anniversaires, fêtes...)?

Contactez l'espace France Services qui vous mettra en relation avec son réseau de baby-sitters formés

France Services  
182 rue du Cèdre  
44440 - Riaillé  
02 40 97 35 23  
[accueilfranceservices@sivom-secteur-riaille.com](mailto:accueilfranceservices@sivom-secteur-riaille.com)



## ASCED VOLLEY

### LES DATES À RETENIR POUR CETTE FIN DE SAISON

#### • Dimanche 11 juin : FestyVolley

C'est LA grande compétition des jeunes, qui aura lieu cette année à Coulaines. Cette compétition ouverte à tous, licenciés et non licenciés réunit environ 600 jeunes de toute la région.

Vos enfants peuvent d'ores et déjà interroger leurs amis pour former des équipes de 4. Le transport se fera en car.

#### • Vendredi 16 juin : tournoi du club

La 4ème édition du tournoi du club aura lieu le vendredi 16 juin dans les 2 salles de sports de Riaillé, avec 6 terrains. Le tournoi est ouvert à tous, jeunes et moins jeunes, licenciés et non licenciés.

#### • Vendredi 30 juin : assemblée générale

Ce sera la dernière date de l'année. Venez rejoindre l'équipe de bénévoles. Les inscriptions seront également possibles le vendredi 30 juin afin de partir en vacances sereinement.

*Nous comptons sur votre présence sur ces différents évènements !*

## ESPACES AQUATIQUES DU PAYS D'ANCENIS : PLONGEZ AU COEUR DE L'ÉTÉ !

#### • Piscine de plein air de la Charbonnière (Ancenis-Saint-Géréon)

Du lundi 05 juin au dimanche 02 juillet : ouverture tous les mercredis de 12h à 19h  
Du mardi 04 juillet au dimanche 03 septembre : ouverture tous les après-midis

#### • Piscine Alexandre Braud (Vallons-de-l'Erdre - Saint-Mars-la-Jaille)

Du lundi 05 juin au dimanche 02 juillet : ouverture tous les samedis et dimanches  
Du mardi 04 juillet au dimanche 03 septembre : ouverture tous les jours

#### • Centre aquatique Jean Blanchet (Ancenis-Saint-Géréon)

Du samedi 29 juillet au dimanche 03 septembre : ouverture tous les jours  
Fermeture exceptionnelle pour travaux du lundi 03 au vendredi 28 juillet inclus.

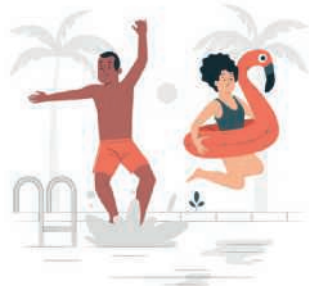

*Et en plus, profitez d'ouvertures nocturnes prévues tout l'été, d'animations ou de stages de natation pour enfants à partir de 4 ans !*

**i** Retrouvez tout le détail des horaires, tarifs et la billetterie en ligne sur [www.pays-ancenis.com](http://www.pays-ancenis.com) (>sorties et loisirs>piscines et zones de baignade)

## QUE SE PASSE-T-IL À LA PAUSE SOLID'ERDRE EN JUIN ?

|  |             |   |
|--|-------------|---|
| Mardi 06 juin  | 14h30-16h30 | Pause enchantée   |
| Lundi 19 juin  | 14h00-17h00 | Coup d'pouce COUTURE<br>Merci de téléphoner au 06 24 34 06 67.                          |
| Jeudi 22 juin  | 10h00-14h00 | Atelier cuisine + repas partagé<br>S'inscrire avant le 18 juin au 06 24 34 06 67        |
| Vendredi 23 juin   | 14h30-16h30 | Coup d'pouce NUMERIQUE  |
| Dimanche 25 juin   | 12h00       | TABLE OUVERTE   |
| Dimanche 25 Juin   | 14h30-17h30 | L'APREM'ECHECS et JEUX  |
| Lundi 26 Juin  | 14h00-17h00 | PAUSE CONVIVIALE « JOURNEE PLEIN AIR »<br>Pique-nique partagé, balade, jeux d'extérieur |
| Atelier JARDINAGE - Accompagnement à la SCOLARITE<br>Accompagnement SECOURS (accompagnement, aides, accès aux droits...) |             |   |

**i** 07 86 49 60 69 (accompagnement secours) - 09 77 33 69 77 (activités)  
1 rue de la Garenne - Bonnoeuve - 44540 VALLONS DE L'ERDRE  
ou [pausesoliderdre.440@secours-catholique.org](mailto:pausesoliderdre.440@secours-catholique.org)



# ASSOCIATIONS - ANIMATIONS

## COMITÉ DES FÊTES : APPEL À BÉNÉVOLES

Nous remercions les personnes ayant participé à l'après-midi à "La Découverte de Riaillé". Riaillé, c'est aussi son feu d'artifice du 13 juillet accompagné de son ambiance conviviale (bar, grillades, musiques...).

Comme les années précédentes, nous recherchons des bénévoles pour nous aider à tenir le service bar sur différents créneaux horaires.  
Inscriptions par mail : [comiteriaille@gmail.com](mailto:comiteriaille@gmail.com)

*Nous vous remercions par avance et comptons sur vous !*

## BALADES EN NATURE

Balade à l'écoute de l'engoulevent, cet oiseau crépusculaire des landes

Vendredi 9 juin de 21h30 à 23h – sur la digue au site de la Forge à Moisdon-la-Rivière

Tarif : gratuit - Réservation obligatoire : [chateaubriant@bretagne-vivante.org](mailto:chateaubriant@bretagne-vivante.org) ou 06 69 50 04 14

Découverte d'une mine devenue étang

Samedi 17 juin de 9h à 12h - Etang d'Abbaretz

Tarif : Gratuit – Tout public

Réservation obligatoire : 02 99 72 69 25

**MARDIS 30 MAI ET 20 JUIN 2023**

**ATELIER ENFANTS/PARENTS PARLONS ALIMENTATION DES TOUT-PETITS**

A 10H À L'ORANGE BLEUE À RIAILLÉ

ANIMÉ PAR FLORIANE BRETON, DIÉTÉTICIENNE, NUTRITIONNISTE

GRATUIT ENFANTS DE 0-3 ANS

Organisé par : le service familles du SIVOM du Secteur de Riaillé  
Infos et inscriptions : 07 88 75 61 19  
[referentfamilles@sivom-secteur-riaille.com](mailto:referentfamilles@sivom-secteur-riaille.com)



**JEUX GEANTS à la bibliothèque !**

Venez *fêter les vacances* et partager un moment en famille autour de *jeux géants*. Avec l'équipe de la ludothèque *Lulu prêt'...*

Riaillé

**Samedi 8 juillet • de 10h à 12h30**

Gratuit  
Entrée libre

Toutes les animations sont gratuites et sur inscription : [www.bibliotheque-pays-ancenis.fr](http://www.bibliotheque-pays-ancenis.fr) / Facebook : [bibliothequepaysancenis](https://www.facebook.com/bibliothequepaysancenis)

## LES GROUPES DE PAROLES PROPOSÉS PAR ENTRAID'ADDICT 44

« Entraid'addict44 » est une association multi-addictions dont l'objectif est de venir en aide aux personnes en difficulté et à leur entourage. Rejoignez les groupes de paroles à côté de chez vous :



- **Groupe de paroles d'Ancenis :**  
3e dimanche du mois de 10 h à 12 h à l'Espace Corail (place Francis Robert)
- **Groupe de paroles de Ligné :**  
1er dimanche du mois de 10 h à 12 h à la salle Jean Robin (3 place de la Perreterie)
- **Groupe de paroles « soutien entourage » à Ancenis :**  
2e vendredi du mois de 20 h 30 à l'espace Corail (place Francis Robert)

📞 Sylvie (06 35 91 78 98), Claudine (06 81 62 44 97) et Olivier (07 89 66 32 43)

**MARDI 20 JUIN 2023 À 20H00 CONFÉRENCE**

### De la difficulté de s'occuper d'enfants

entre désir et demande, l'épuisement parental et l'épuisement professionnel

Complexe Le Phénix  
salle du Clair Obscur à Mésanger

avec **Nicolas PERALDI**  
psychologue clinicien

**OUVERT À TOUS / GRATUIT**  
Inscription recommandée auprès de votre Relais Petite Enfance

**Percussions brésiliennes**

**Venez Découvrir**

VENEZ NOUS REJOINDRE LORS DE NOS RÉPÉTITIONS,  
**LES VENDREDIS 28 AVRIL, 26 MAI & 9 JUIN À 20H15 À RIAILLÉ SALLE DE LA MAUVRAIE**

**DÉCOUVREZ, ÉCOUTEZ ET ADOPTEZ !**

bouchons d'oreilles ou casque anti-bruit indispensables

Infos : Mickael 07 66 69 11 07  
[japercubatuque@gmail.com](mailto:japercubatuque@gmail.com)  
facebook : [percubatuque44](https://www.facebook.com/percubatuque44)

## Services municipaux

### Mairie

170, rue du Cèdre, BP 32, 44440 Riaillé  
Tél : 02 40 97 80 25 - Mail : [mairie@riaille.fr](mailto:mairie@riaille.fr)  
Site internet : [www.riaille.fr](http://www.riaille.fr)  
Accueil du public :  
du lundi au jeudi : 8h30 à 12h30  
le vendredi : 8h30 à 12h30 et 13h30 à 16h30  
le samedi : 10h à 12h (*fermé aux vacances scolaires*)

### Restaurant scolaire

Bâtiment l'Orange Bleue - Rue des Lilas  
Tél : 02 40 97 84 09  
Mail : [restaurantscolaire@riaille.fr](mailto:restaurantscolaire@riaille.fr)

### Bibliothèque

Bâtiment l'Orange Bleue - Rue des Lilas  
Mercredi : 15h - 18h  
Vendredi : 16h30-18h30  
Samedi : 11h - 12h30  
Dimanche : 11h-12h30  
Tél. : 02 40 97 85 92

### Déchèterie (lieu-dit l'Aufraîne)

Lundi, mercredi et vendredi de 14h à 17h30  
Mardi de 9h à 12h30  
Samedi de 9h à 12h30 et 14h à 17h30

### Permanences des élus

#### Maire : André RAITIÈRE

Sur rendez-vous. Tél. : 06 42 34 79 04  
Mail : [a.raitiere@riaille.fr](mailto:a.raitiere@riaille.fr)

#### Conseillère départementale : Anne-Marie

**CORDIER**  
Sur rendez-vous. Tél. : 06 74 37 83 64  
Mail : [anne-marie.cordier@loire-atlantique.fr](mailto:anne-marie.cordier@loire-atlantique.fr)

#### Député : Jean-Claude RAUX

Sur rendez-vous.  
Mail : [jean-claude.raux@assemblee.nationale.fr](mailto:jean-claude.raux@assemblee.nationale.fr)

### Conciliateur de Justice

Sur rendez-vous : 02 28 50 44 41 (Maison de Justice et du Droit de Châteaubriant)

### Point Justice

Aide aux victimes, droits des femmes et des familles, protection des majeurs vulnérables, droit du travail, droit de la consommation...  
Sur rendez-vous au 02 40 96 31 89

### Transport Solidaire 07 80 55 59 46

### Erdre et Loire Initiatives

Lundi, mardi et jeudi de 9h à 12h30 à la mairie  
Contact : 02 40 83 15 01

### Besoin d'écoute (quelque soit le genre de la victime)

- Violences Femmes Info : 3919 (anonyme et gratuit, 24h/24, 7j/7)  
- Solidarité Estuaire : 06.35.76.60.81  
- France Victimes : 116 006  
- CIDFF Nantes : 02 40 48 13 83  
- Prévention Suicide : 3114  
- Maltraitements contre les personnes âgées et/ou handicapées : 3977 (7j/7)  
- Lutte contre le harcèlement : 3020  
- Lutte contre le harcèlement en ligne : 3018

### Renseignements, prévention des violences intrafamiliales :

Lily Cerise & Cie :  
<https://lily-cerise-et-compagnie.com>

## Services d'urgence (par téléphone)

Médecins : 15 -  
Gendarmerie : 17 - Pompier : 18  
Appel d'urgence européen : 112  
Allô Enfance en Danger : 119 (anonyme et gratuit, 24h/24, 7j/7)  
Message d'urgence 114 **par SMS** en cas d'impossibilité de parler

## Services médicaux - paramédicaux

### Médecins

Dr GALLOT Isabelle et Dr RICHE Violaine -  
66 rue du Calvaire - 02 40 97 81 93  
Dr TRILLARD Marc - 57 chemin de la Planchette -  
02 40 97 80 02

### Pharmacie CHEPEAUX

111, rue de l'Ouche - 02 40 97 84 23  
*Pour connaître la pharmacie de garde : 32 37*  
**Infirmières**  
Mme BARTHÉLÉMY Sylvie : 02 40 97 87 56  
Mme DUBOIS Florence : 02 40 97 83 97

### Orthophonistes

Mme BANEATH Brigitte - 57 ch. de la Planchette -  
02 40 13 04 73  
Mme GODIN Marie - 2 Hameau du Boisillet -  
07 67 36 67 39

### Kinésithérapeutes

Cabinet médical - 57 ch. de la Planchette  
Tél : 02 40 97 87 78

### Pédicure-podologue

Cabinet médical - 57 ch. de la Planchette (ou à domicile) Mme BOMPOIS Nelly : 02 40 97 36 50  
ou 06 82 93 79 43

### Ostéopathe :

Mme BOUGUYON Charlotte : 06 60 24 20 27  
2, Hameau du Boisillet

### Clinique vétérinaire

Rue de Bretagne  
Tél : 02 40 97 80 26

## Services Enfance Jeunesse

SIVOM du secteur de Riaillé - 182, rue du Cèdre  
02 28 01 89 19 - [serviceenfancejeunesse@orange.fr](mailto:serviceenfancejeunesse@orange.fr)

### Accueil périscolaire

Bâtiment l'Orange Bleue - Rue des Lilas  
02 40 97 86 19 - [apsriaille@gmail.com](mailto:apsriaille@gmail.com)  
Lundis, mardis, jeudis et vendredis : 7h15 à 9h00 et 16h30 à 18h45

### Accueil de loisirs

Le mercredi (sauf vacances scolaires) : 7h15 à 18h45

### Halte garderie Roule Ti'Bouts

Bâtiment l'Orange Bleue - Rue des Lilas  
Mail : [contact@rouletibouts.fr](mailto:contact@rouletibouts.fr)  
Site internet : [www.rouletibouts.fr](http://www.rouletibouts.fr)

### La Bulle d'Erdre (anciennement Bateau sur l'eau)

Lieu d'Accueil Enfants Parents (LAEP)/ enfants de 0-4 ans  
Bâtiment l'Orange Bleue, rue des Lilas  
Tél : 07 88 75 61 10  
[referentfamilles@sivom-secteur-riaille.com](mailto:referentfamilles@sivom-secteur-riaille.com)

Les jeudis (sauf vacances scolaires) : 9h-12h

### Relais Petite Enfance

Sur rendez-vous  
Lundi et mercredi de 9h15 à 12h à la Maison de l'Enfance  
« Les Coccinelles » à Joué sur Erdre -Tél : 02 28 24 57 59  
Mardi 15h30- 19h, jeudi 15h30- 18h et vendredi 9h15-12h  
A l'Orange Bleue à Riaillé - Tél : 02 40 80 77 16  
[relaispetiteenfance@sivom-secteur-riaille.com](mailto:relaispetiteenfance@sivom-secteur-riaille.com)

### Foyer des Jeunes

Rue des Lilas. Hors vacances scolaires: le mercredi et le samedi de 13h30 à 18h30. Pendant les vacances scolaires : du lundi au vendredi de 13h30 à 18h30  
Tél : 02 51 71 07 25 ou 06 30 28 43 85  
Mail : [jeunessivomriaille@orange.fr](mailto:jeunessivomriaille@orange.fr)  
Facebook : foyer des jeunes sivom

## Gendarmerie de Riaillé

lundi 14:00-18:00  
mardi Fermé  
mercredi 08:00-12:00, 14:00-18:00  
jeudi Fermé  
vendredi 14:00-18:00  
samedi 08:00-12:00, 14:00-18:00  
dimanche Fermé

En dehors de ces horaires ou en cas d'urgence 24 heures/24 et 7 jours/7, sonner et utiliser l'interphone pour être mis en relation avec un opérateur.

## Espace France Services

182, rue du Cèdre - Tél : 02 40 97 35 23  
[accueilfranceservices@sivom-secteur-riaille.com](mailto:accueilfranceservices@sivom-secteur-riaille.com) -  
[www.sivom-secteur-riaille.com](http://www.sivom-secteur-riaille.com)  
Lundi, mardi, jeudi 8h30-12h30 et 14h-17h  
Vendredi 8h30-12h30 ; mercredi matin sur rdv



## PERMANENCES de JUIN 2023 à l'ESPACE FRANCE SERVICES

**Agence Départementale d'Information sur le Logement**  
Lundi 19/06, de 10h à 12h  
Sur rendez-vous sur le site [www.adil44.fr](http://www.adil44.fr)

**Association d'Action Educative 44**  
Sur rendez-vous au 02 51 79 16 18

**CARSAT (service social)**  
Jeudis 15, 22, 29/06 - 9h à 17h  
36 46 (service social)

**Erdre et Loire Initiatives**  
Vendredis 09, 16, 23 et 30/06 de 9h à 12h30  
Sur rendez-vous au 02 40 83 15 01

**Espace Multimédia du Pays d'Anenis**  
Mardis 13 et 27/06, 10h à 12h  
Informations : 02 40 09 20 13

**France Alzheimer 44**  
Sur rendez-vous : 02 40 09 79 63

**Maison des Adolescents**  
Lundis 05, 12, 19 et 26/06  
10h à 12h, sur rdv 02 40 51 55 60

**Mission Locale**  
Jeudis 08, 22 et 29/06 de 9h à 17h  
Sur rendez-vous au 02 40 96 44 30

**Mutuelle des Cheminots de la Région Nantaise (MCRN)**  
Sur rendez-vous au 02 40 89 22 91

**Protection Maternelle et Infantile, consultations prénatales**  
Sur rendez-vous : 02 44 42 12 13

**Protection Maternelle et Infantile, consultations puéricultrice**  
Sur rendez-vous : 02 40 97 04 70

**Service social du Conseil Départemental, (centre de Vallons-de-l'Erdre)**  
Sur rendez-vous au 02 40 97 04 70

**Service social de Protection de l'Enfance**  
Sur rendez-vous : 02 51 72 93 04

Prochaine parution - bulletin juillet-août :  
samedi 1er juillet 2023

Articles en format word et photos en JPEG à envoyer à :  
[mairie@riaille.fr](mailto:mairie@riaille.fr) avant le 18 juin 2023, dernier délai

Si vous souhaitez recevoir le bulletin sur votre messagerie électronique : envoyez un mail à [mairie@riaille.fr](mailto:mairie@riaille.fr) (possibilité d'envoi du fichier en format spécifique pour les personnes non ou malvoyantes)

Consultable sur [www.riaille.fr](http://www.riaille.fr) et sur IntraMuros

Edition : Commune de Riaillé

Directeur de la publication : André RAITIÈRE

Commission communication : André RAITIÈRE, Gwladys MAR-  
CHAND, Joachim MARTIN, Véronique PEROCHEAU-ARNAUD,  
Patrice CHEVALIER, Yannick FERRAND, Jean-Claude CESBRON  
Conception - Mise en page : Mairie de Riaillé - Service commu-  
nication

Crédits photos : Commune, COMPA, associations, Freepik  
Impression : Imprimerie PLANCHENAUT - 500 exemplaires  
Dépôt légal : juin 2023

